Pianta Piano Seminterrato

Scala 1:100

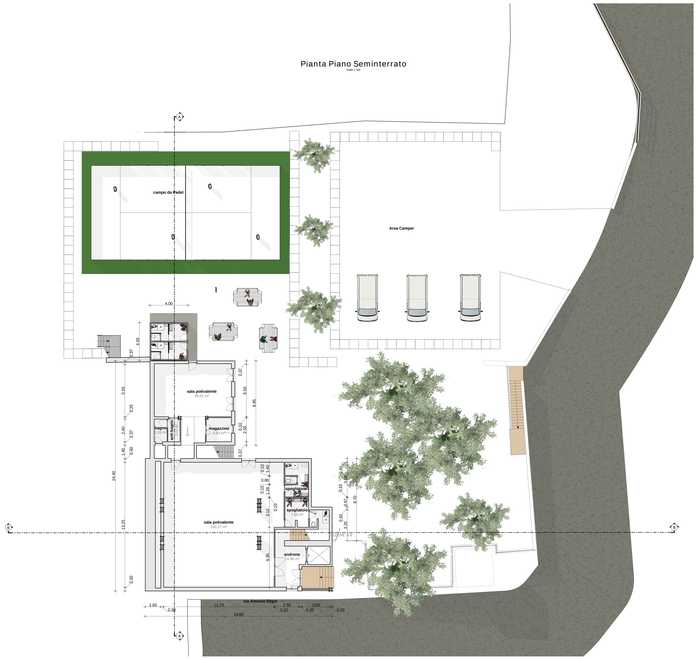

Pianta Primo Terra

Scala 1:100

Pianta Copertura

Scala 1:100

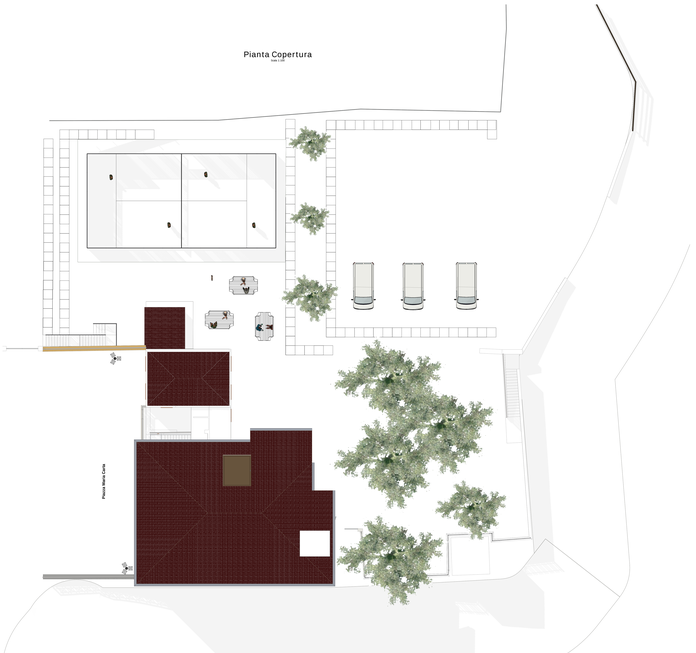

Comune di Siligo
Provincia di Sassari

OGGETTO: Interventi di rigenerazione urbana finalizzati alla riqualificazione e al riordino degli ambiti urbani del centro di aggregazione sociale e dell'area esterna.
Legge regionale 19 dicembre 2023 n. 17 - articolo 1, commi 17 e 18

COMMITTENTE: Comune di Siligo

PROGETTISTA: Ing. Massimiliano Carboni

PROGETTO ESECUTIVO

TAVOLA: 4

ELABORATO: Piante quotate in progetto

SCALA: 1:100 | DATA/ORE | DISEGNO | DWG

Responsabile del Servizio Tecnico
Comune di Siligo
Ing. MASSIMILIANO CARBONI
Via Pietro Cossiga 42
07040 SILIGO
M. 079 338053